WOHNEN
IM HERZEN PLOCHINGENS

Brühlstraße 10, 73207 Plochingen

HAUS A
Wohnung A8
2. Obergeschoss, mitte, M 1:100
Wohnfläche: ca. 55,40 m²

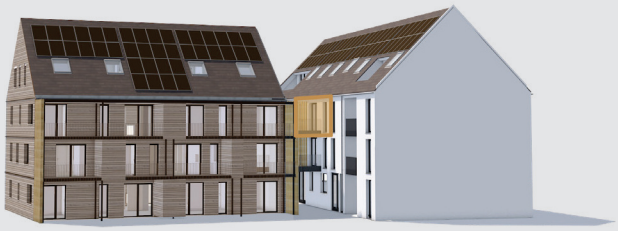

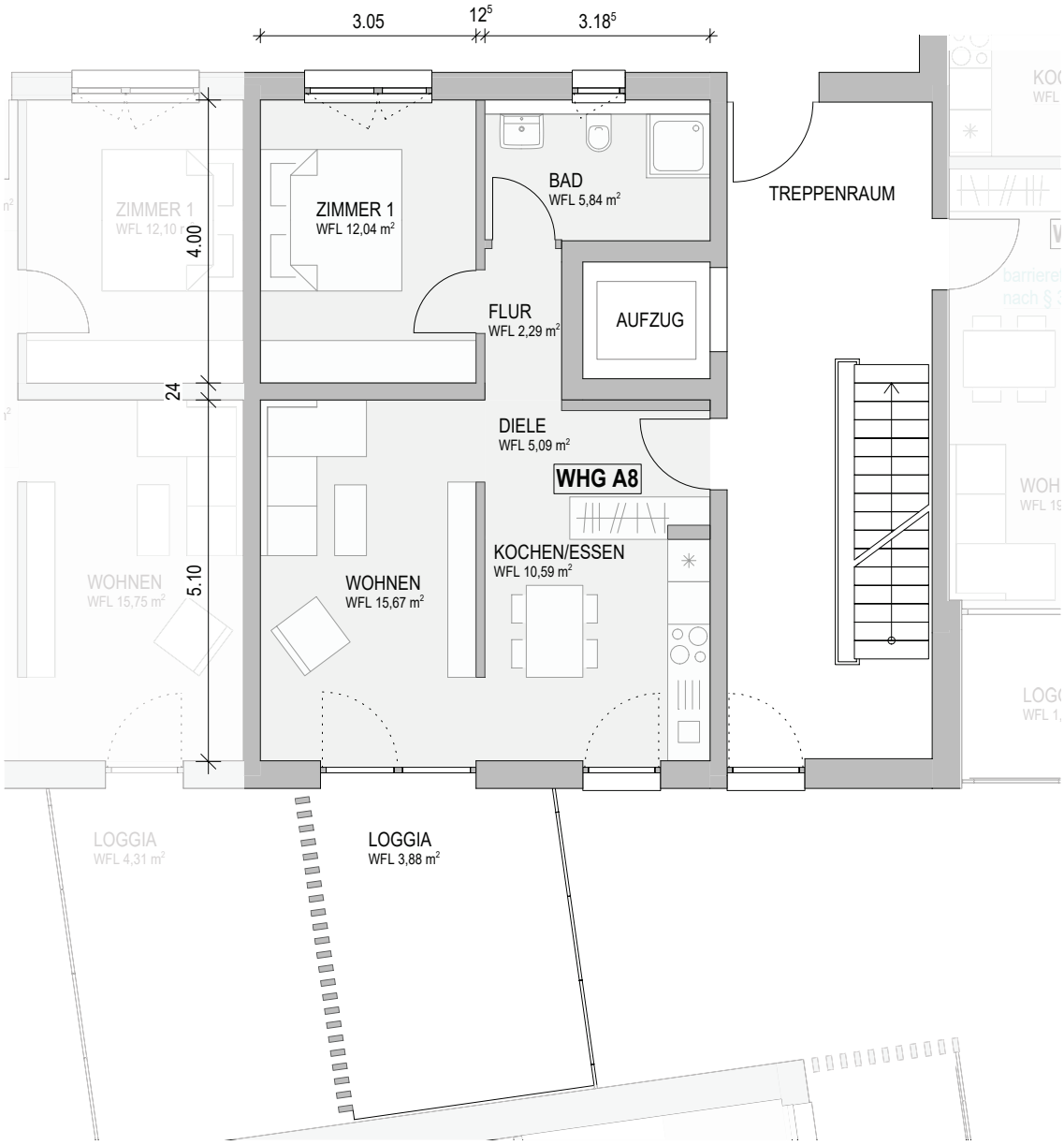

Hinweis: Alle Illustrationen und Grundrisse sind unverbindlich. Sie können nicht enthaltene Möblierungen und Ausstattungsgegenstände zeigen. Irrtümer und Änderungen sind vorbehalten. Die Ausstattung erfolgt gemäß Baubeschreibung.